

**Para cada
tipo de resíduo,
uma solução.**

**Para todas
as soluções,
uma MARCA.**



#valorizeoplaneta

O QUE NOS MOVE?

MISSÃO

Oferecer solução completa para o gerenciamento de resíduos valorizando às partes interessadas, o meio ambiente, a qualidade, a segurança e a inovação.

Visão

Ser a melhor e mais completa Central de Tratamento de Resíduos do Brasil, até 2023.

Valores



Cliente
Nosso maior valor.



Comprometimento
Olhar de dono.



Pessoas
Fundamentais para nosso crescimento.

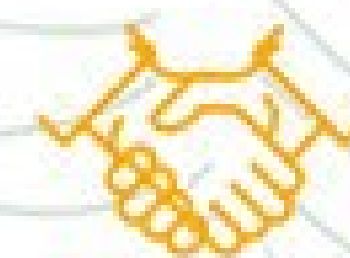

Integridade
Trabalho íntegro e ético.



Meio Ambiente
Qualidade de Vida.



Inovação
Novas ideias.



Segurança
Fazer o certo com segurança.



#valorizeoplaneta



Nossa História

Início da nossa
operação!



1995

2002



Início da atividade de
reciclagem

Ganhamos pela
primeira vez o Prêmio
Ecologia.



2003

2005



1º Projeto de
crédito de
carbono

Fomos
certificados!



2006
Programa Ciranda
do Saber

2007



1º unidade de
reciclagem de
óleo de fritura

Nossa História

Política Nacional de Resíduos Sólidos

2011

1ª estação de Tratamento de Efluentes

2014

Tratamento de fluídos de perfuração

2017

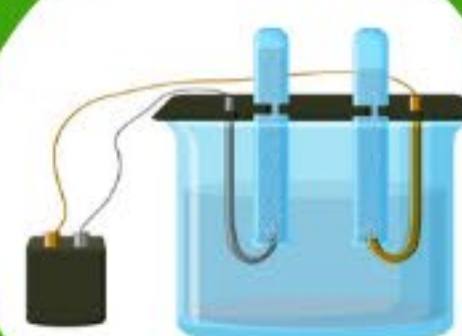

PNEUVIX
AMBIENTAL

VILA
RECICLA
Resíduos de Construção Civil

2010

Autoclave
GASBARI

Novas células Classe I
Novas células Classe II

2013

ETE
Tratamento
Eletrolítico

2015

Reciclagem de Pneus
Reciclagem de RCC

Nossa História

Células exclusivas
para clientes

2019

Termelétrica a biogás
Recicla Resíduos

2021



2018

Compostagem
de resíduos
orgânicos

2020

Greenvix

Nossa História



1995-2006



2021



Nossa História



Informativo Geral



26 ANOS DE MERCADO



2.500.000 M² DE ÁREA TOTAL



**MAIOR EMPRESA DO ESTADO NO
SEGMENTO DE RESÍDUOS**



**41 LICENÇAS AMBIENTAIS
859 CONDICIONANTES**



12 MUNICÍPIOS ATENDIDOS



**ISO 9.001 - DESDE 2006
ISO 14.0001 - 2021
GPTW - 2022**



**ENTRE OS 4 MAIORES CONTRIBUINTES
DE ISS DE CARIACICA**

PRESTAÇÃO DE SERVIÇOS



[#valorizeoplaneta](#)

MUNICÍPIOS ATENDIDOS – ES



Cariacica	Santa Leopoldina
Domingos Martins	Santa Maria de Jetibá
Itaguaçu	Santa Teresa
Itarana	Serra
Laranja da terra	Viana
Marechal Floriano	Vitoria

12 MUNICÍPIOS ATENDIDOS

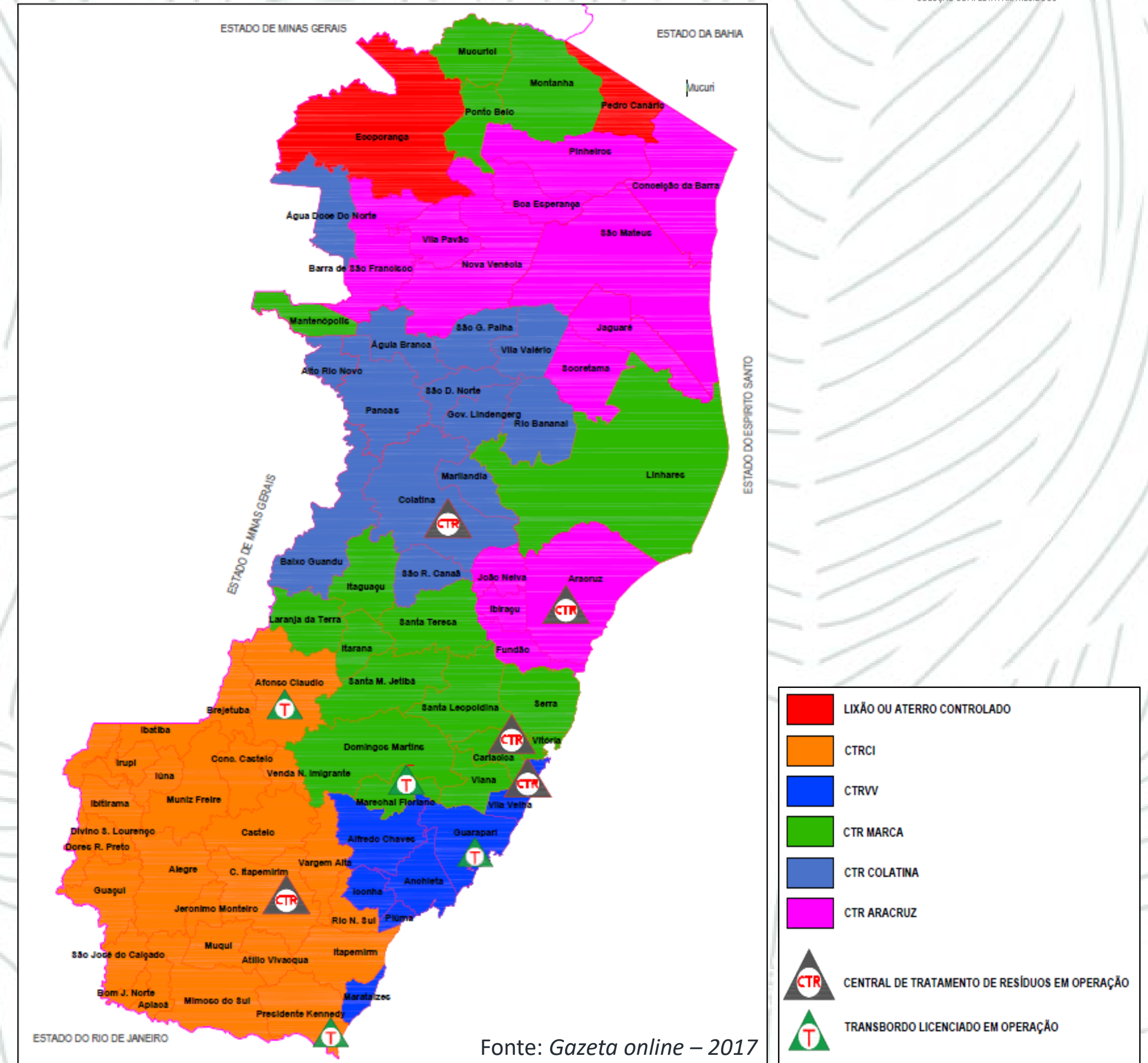

#valorizeoplaneta



Classe I Resíduos Perigosos

Segmento: INDUSTRIAIS, POSTOS DE GASOLINA, PRODUTOS QUÍMICOS, INFLAMÁVEIS, TINTAS, LÂMPADAS, FLUORESCENTES, BEBIDAS, SIDERURGIA

Autoclave Resíduos de Serviço de Saúde



Incinerador

SEGMENTO: HOSPITAIS, CLÍNICAS, DESTRUIÇÃO, ALFANDEGÁRIO, INDÚSTRIA



Classe II Resíduos Não Perigosos

Segmento: Domiciliares, comércio, indústrias, diversos



Gerenciamento de efluentes

Segmento: FOSSA SÉPTICA/LIMPEZA LAGOA/ EFLUENTE OLEOSO (NAVIOS E TERMELÉTRICA/ DOMÉSTICOS E INDUSTRIAIS/ PERCOLADO DE ATERRO/ PORTUÁRIO/ PETROLÍFERO



AMBIENTAL



[#valorizeoplaneta](#)

PARQUE DE ECOINDÚSTRIAS DE RECICLAGEM



A CTR Marca se dedica na busca por fontes alternativas, economicamente viáveis e ambientalmente responsáveis, para que a valorização dos resíduos seja uma possibilidade para o cliente, garantindo um **destino mais nobre aos resíduos** e reforçando o conceito de que o que polui é o descarte incorreto.

Com a criação do Parque de Ecoindústrias, a CTR Marca reúne um **ecossistema favorável** para empreendedores que desenvolvem modelos sustentáveis de negócios para o tratamento de resíduos, que passam a ter, por sua vez, um destino mais nobre a partir da reciclagem.

Em torno de 11% dos resíduos que chegam a CTR são reciclados.



#valorizeoplaneta

BENEFICIAMENTO DE ÓLEO VEGETAL



SEGMENTO: ÓLEO DE FRITURA - BAR E RESTAURANTE



100 mil litros/mês



GERAÇÃO DE ENERGIA

SEGMENTO: ENERGIA - RESÍDUO ORGÂNICO / DOMICILIARES



5 MW/h = 22.000 famílias ou residências atendidas, o equivalente a 50 mil habitantes.

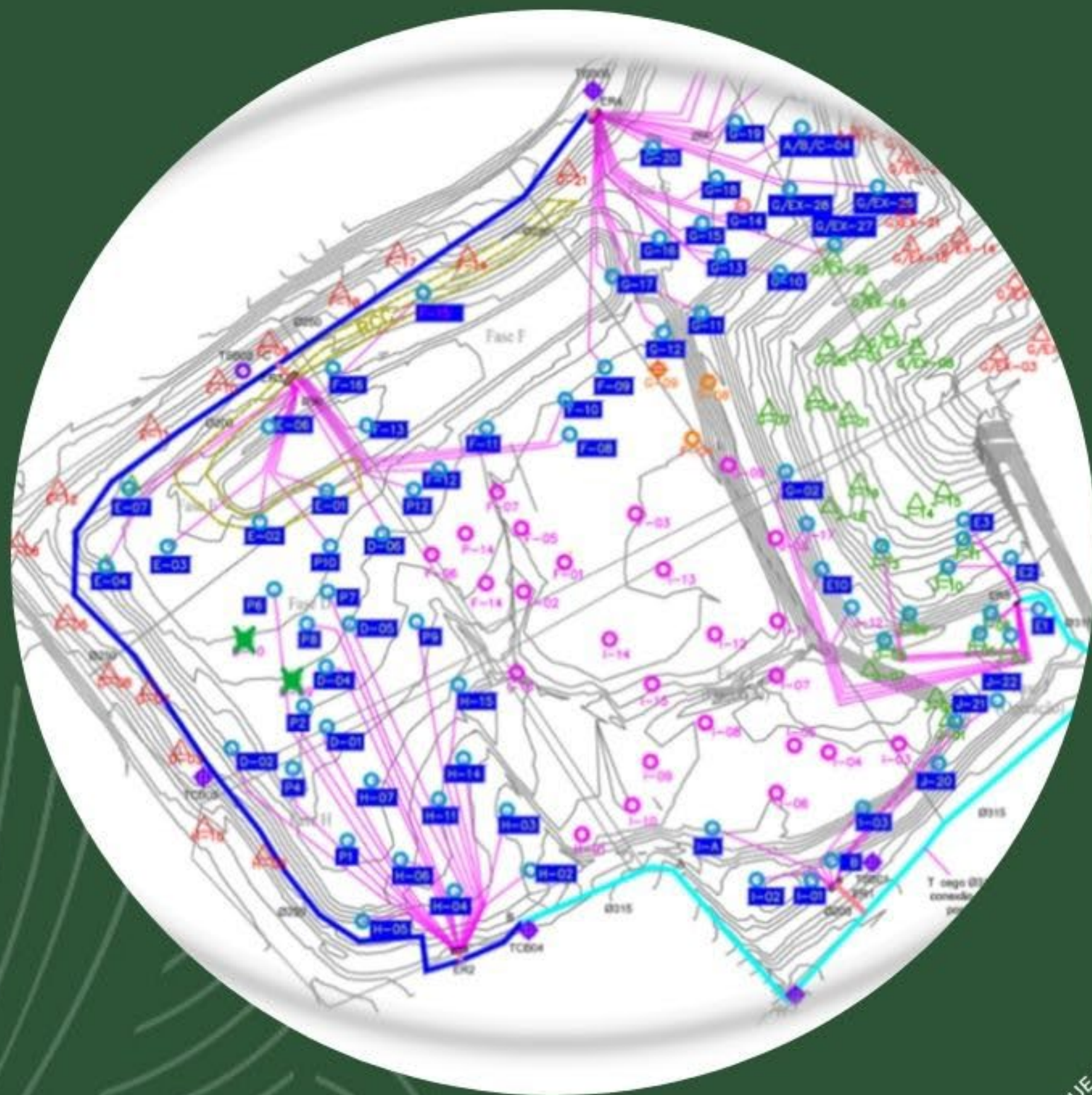

COMPOSTAGEM DE RESÍDUOS ORGÂNICOS

SEGMENTO: FEIRAS, RESTAURANTES, LIMPEZA DE PARQUE E JARDINS



**Produção de 300 ton/mês e
capacidade produtiva até 1.200
ton/mês de composto.**



BENEFICIAMENTO DE PNEUS INSERVÍVEIS

SEGMENTO: PNEU - TRANSPORTADORAS



Capacidade de beneficiar 1.8 milhão/ano de pneus de forma certificada.



BENEFICIAMENTO DE VIDRO

SEGMENTO: BARES, RESTAURANTES, DOMICÍLIO



Capacidade de processar 1.500 ton/mês de vidro.



UNIDADE DE TRIAGEM DE RECICLÁVEIS



SEGMENTO: EMPRESAS GERADORAS MATERIAL RECICLÁVEL, MATERIAL NÃO CONFORME



200 toneladas/mês



Beneficiamento de Agregado Reciclado

SEGMENTO: CONSTRUÇÃO CIVIL



4 mil ton/mês de resíduos.



BENEFICIAMENTO DE ESCÓRIA DE SIDERURGIA - 2018

SEGMENTO: SIDERURGIA



Mais de 1.200 ton/mês de escória são processadas.



BENEFICIAMENTO DE ASFALTO



SEGMENTO: ASFALTO - RODOVIAS E PAVIMENTAÇÃO



**2 mil/ton/mês de massa
asfáltica são produzidas.**



SOCIOAMBIENTAL



[#valorizeoplaneta](#)

EDUCAÇÃO AMBIENTAL

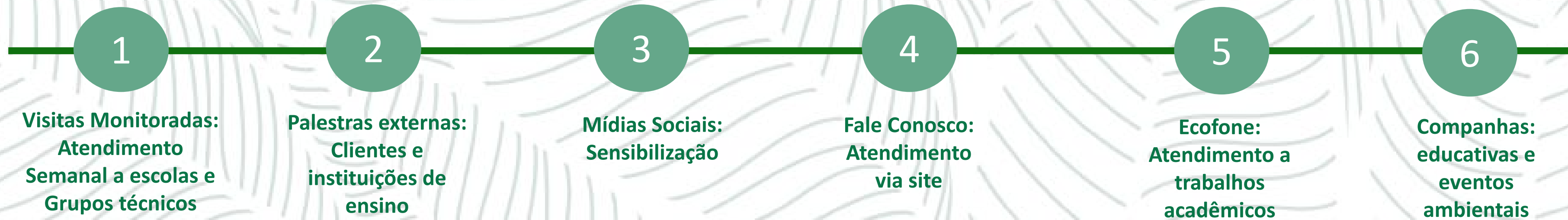

1
Visitas Monitoradas:
Atendimento
Semanal a escolas e
Grupos técnicos

2
Palestras externas:
Clientes e
instituições de
ensino

3
Mídias Sociais:
Sensibilização

4
Fale Conosco:
Atendimento
via site

5
Ecofone:
Atendimento a
trabalhos
acadêmicos

6
Companhas:
educativas e
eventos
ambientais

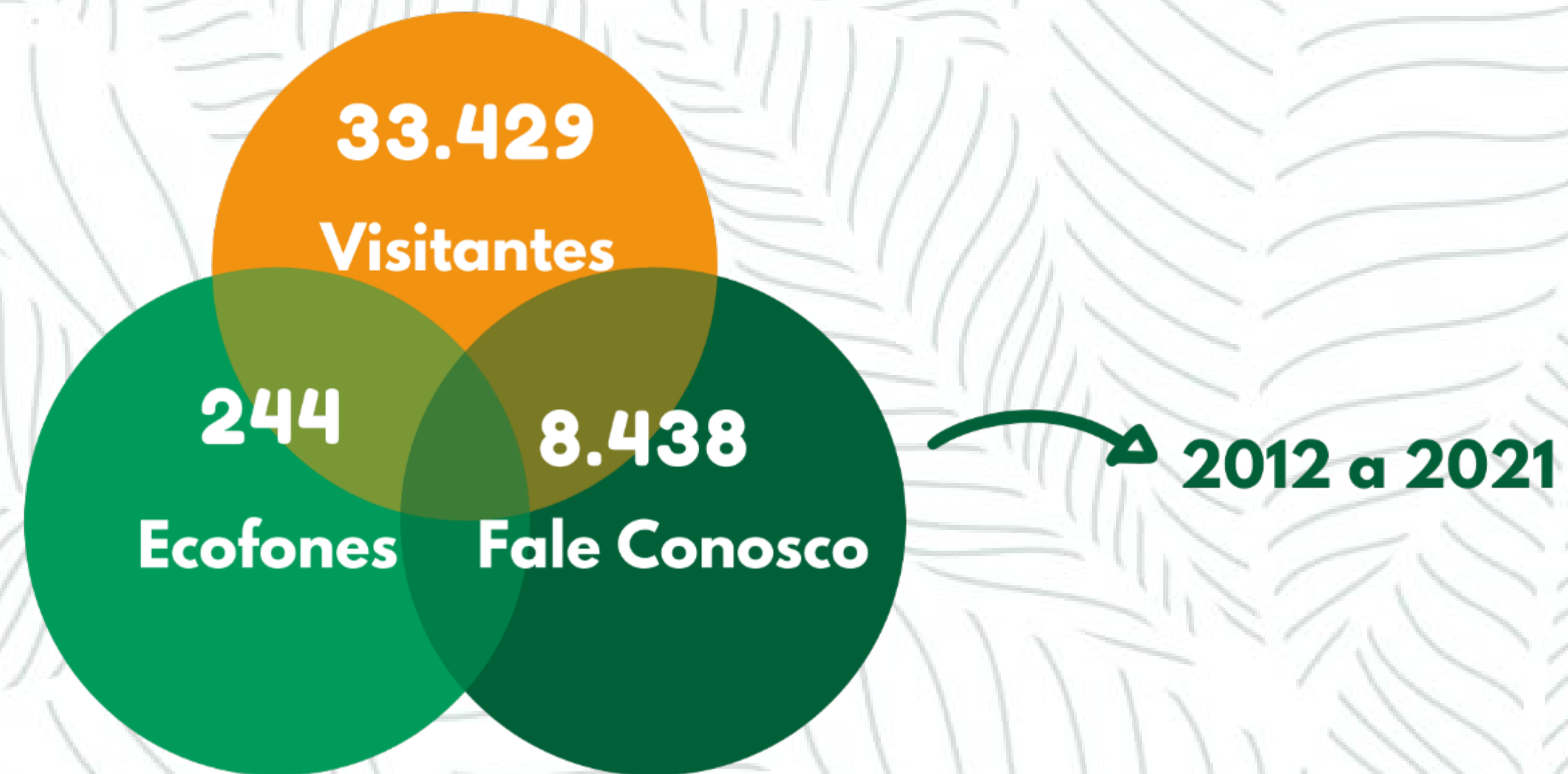

#valorizeoplaneta



CEA



CEA



Visitas



INCENTIVO AO ESPORTE



Patrocínio escolinha de futebol Cosme Eduardo.



Patrocínio equipe atletas paraolímpicas ES.



PROGRAMA REEDUCANDOS

Em 2010 a MARCA aderiu espontaneamente ao Projeto de Responsabilidade Social e Ressocialização. Convênio com a Secretaria Estadual de Justiça do ES – SEJUS;

Objetivo: gerar oportunidade de trabalho e capacitação profissional para presos do sistema carcerário do ES, de modo a concretizar ações de cidadania e promover redução da reincidência.

Em 2012 o projeto recebeu o Prêmio Ecologia na Categoria empresarial com o Projeto “Ressocializando Conceitos”.

Mais de 400 reeducandos já passaram pelo quadro de colaboradores da CTR MARCA



EXPANSÃO



[#valorizeoplaneta](#)

Unidades em Operação



#valorizeoplaneta

OBRIGADO!



@marca.ambiental



/marcaambientalES



/Marca Ambiental ES

(27) 2123-7700

RODOVIA GOVERNADOR MÁRIO COVAS, 1864
BAIRRO PADRE MATHIAS, CARIACICA-ES
CEP: 29157-100