



Centro de Logística Reversa Espírito Santo

Apresentação



Rede de Economia Solidária dos Catadores Unidos do Espírito Santo, REUNES, surgiu a partir da demanda das associações de catadores, existentes no estado, que participaram do Cataforte 1, projeto de “Fortalecimento do Associativismo e do Cooperativismo dos Catadores de Materiais Recicláveis”.

Estas associações em sintonia com as novas possibilidades de negócios, surgidas a partir da aprovação da Política Nacional de Resíduos Sólidos, propuseram a constituição da REUNES.

A criação da Rede de Economia Solidária dos Catadores Unidos do Espírito Santo se deu a partir de um projeto elaborado pelo Instituto Nenuca de Desenvolvimento Sustentável - Insea em parceria com o Movimento Nacional dos Catadores de Materiais Recicláveis - MNCR.



Onde estamos

As 12 associações que compõem a REUNES estão distribuídas entre os municípios de Serra, Cariacica, Vitória, Viana, Vila Velha e Guarapari. Todos localizados na região denominada como Grande Vitória.

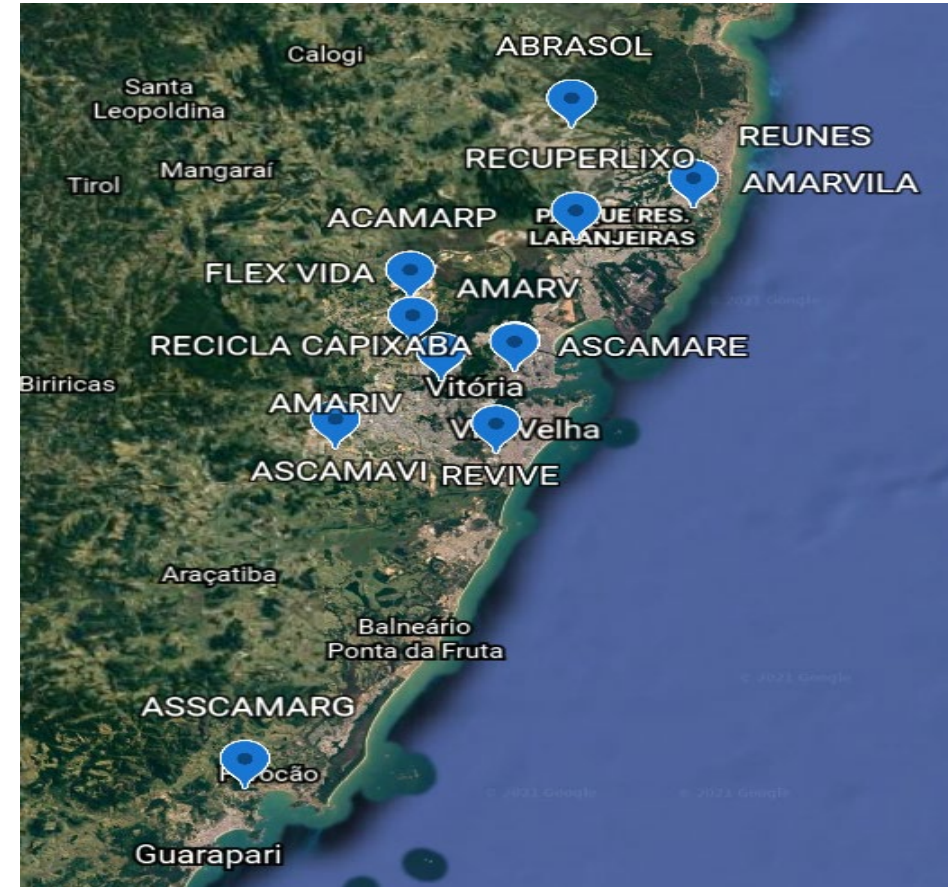

Atualmente a REUNES possui um total de **194** famílias divididas entre as organizações participantes, sendo **93** homens e **101** mulheres catadoras chefes de família, dependentes do trabalho realizado nas associações.



O impacto que geramos

Um dos principais objetivos da REUNES é melhorar a qualidade de vida dos associados através da geração de renda, a partir do trabalho desenvolvido, e contribuir com o meio ambiente, dentre outros.

Ao todo, mais de **500** pessoas são impactadas positivamente pelo trabalho conjunto das **12** associações e mais de **200** postos de trabalho diretos e indiretos gerados na região da Grande Vitória. Cabe ressaltar que **10**, das **12** associações, são presididas por mulheres.



A Assembleia geral de fundação da REUNES foi realizada em 11 de Dezembro de 2020. Sua diretoria foi eleita por unanimidade, tendo até 10 de Dezembro de 2024 a duração de seu mandato.

Os eleitos para assumir a Diretoria da REUNES foram:

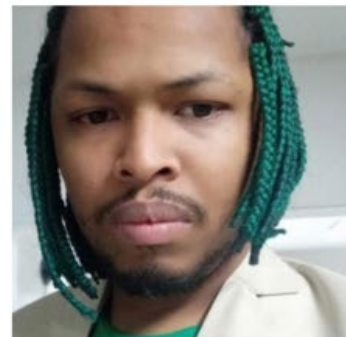

LÚCIO HELENO
PRESIDENTE
AMARIV

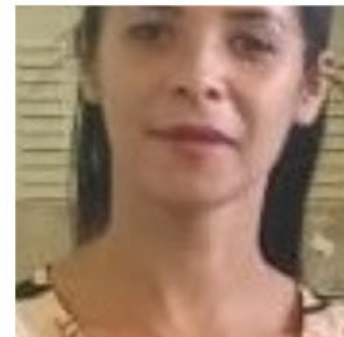

MANUELA
VICE PRESIDENTE
ACAMARP

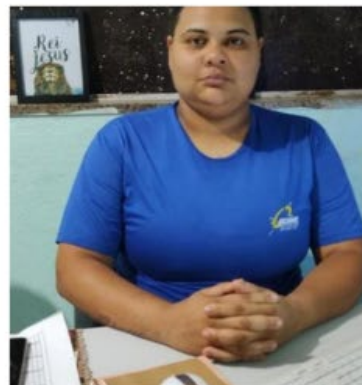

AMANDA
DIRETORA FINANCEIRA
ASCAMARE



ALVANETE
SECRETARIA GERAL
ABRASOL



SADRAQUE
2º DIRETOR
FINANCEIRO
REVIVE

Parceiros das associações que compõem a REUNES

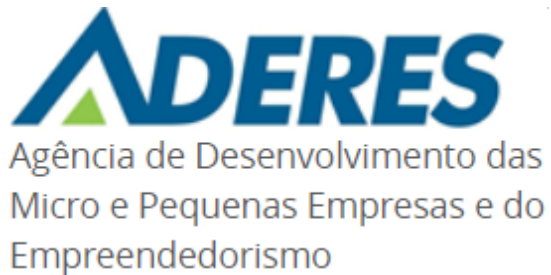

Planejamento estratégico

Em Agosto de 2021 a REUNES realizou o evento “REUNES um passo para o futuro” com o objetivo de apresentar o planejamento estratégico e suas frentes prioritárias de atuação. O evento contou com a presença de diversos parceiros, entre instituições públicas e privadas, incluindo a Vale que na oportunidade apresentou o Projeto Reciclo de apoio não só à REUNES, mas também às associações que a compõem.



Frentes Prioritárias

Fortalecimento Institucional Planejamento estratégico e formalização

Comercialização do Vidro
Comercialização em rede com a indústria para aumentar preço

Interação com Órgãos Públicos
Aumento de volume - Acesso a resíduos
Redução de rejeito - Educação ambiental
Formalização e contratação

Créditos de Logística Reversa
5 Organizações não recebem ainda

Bancarização dos catadores
Abertura de contas bancárias
Documentação pessoa física

Gestão Financeira
Melhoria de registos e controles financeiros e unificar as informações para comercialização em rede e atração de parceiros

Alvarás e Licenciamento Ambiental
Suporte técnico para atendimento às exigências

Monitoramento
Dashboard – Painel de Monitoramento da REUNES

Comunicação
Mobilizar novas lideranças
Site Institucional da REUNES
Selo Amigo da REUNES



Centro de Logística Reversa
Transbordamento de vidro / Espaço Maker PlastLab - Beneficiamento de plástico / Oficina de reciclagem de eletroeletrônicos

Faturamento por associação

Atualmente as associações possuem faturamentos muito desiguais e oscilantes, não só pelo valor do material ou quantidade de toneladas coletadas/recebidas, mas também pela fragilidade de seus negócios, pela perda de parcerias por não possuir licenças importantes e por não estarem devidamente regularizadas, dentre outras problemáticas. Existe um grande potencial de faturamento, e consequente aumento da renda do associado, com o fortalecimento da REUNES, no que diz respeito ao apoio na resolução dessas questões e, sobretudo à comercialização em rede.

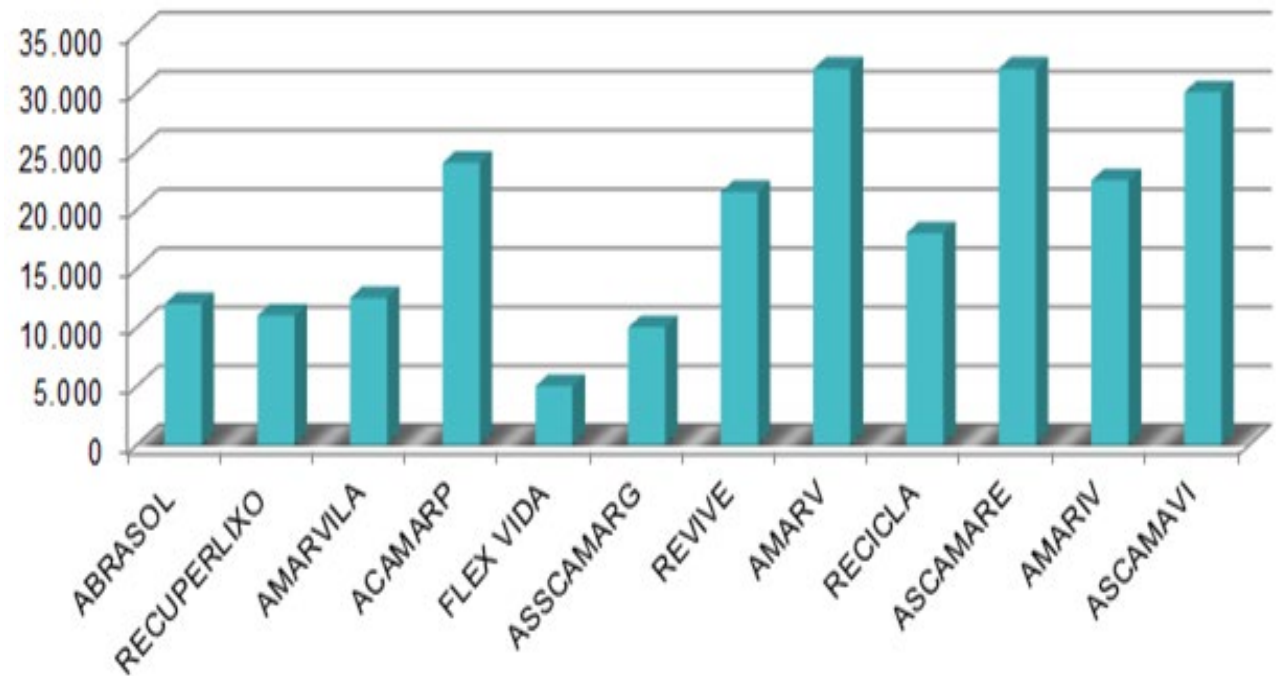

*Com base no mês de Agosto

Potencial de comercialização

Potencial de comercialização em rede com base na soma do volume comercializado atualmente pelas 12 associações que compõem a REUNES.

Material	Volume Mensal (Kg)
Papelão	96.000,00
Papel	34.630,00
PET	6.680,00
Plástico (PP,PEAD,PEBD,PE)	26.900,00
Metal	12.100,00
Alumínio	800,00
Vidro	23.000,00
Longa vida	3.500,00

Participação no Volume Coletado

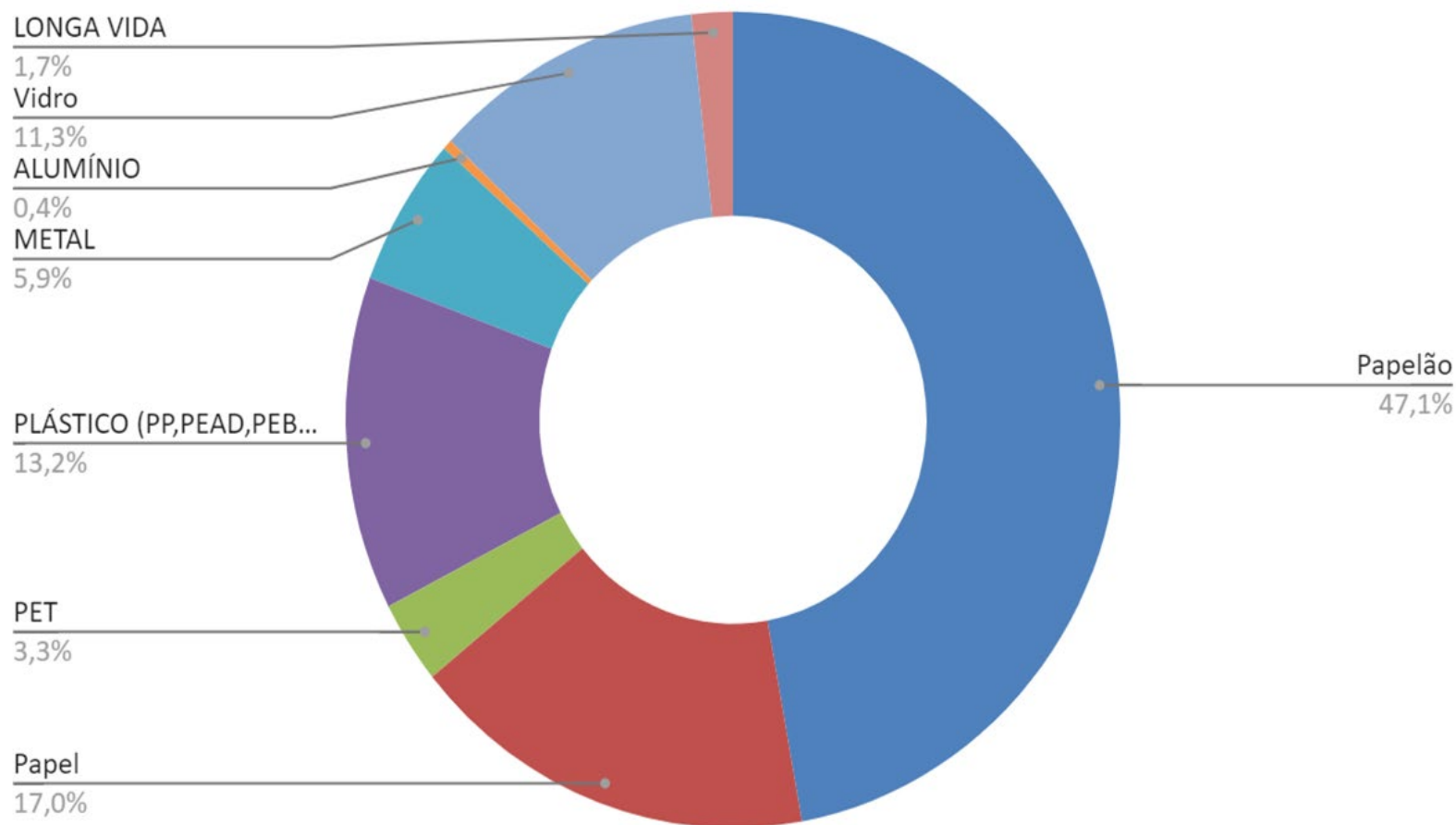

Faturamento com preço médio a R\$1,00/kg = R\$ 203.610,00
 Média de faturamento por associação: R\$ 16.976,50

Centro de Logística Reversa do ES

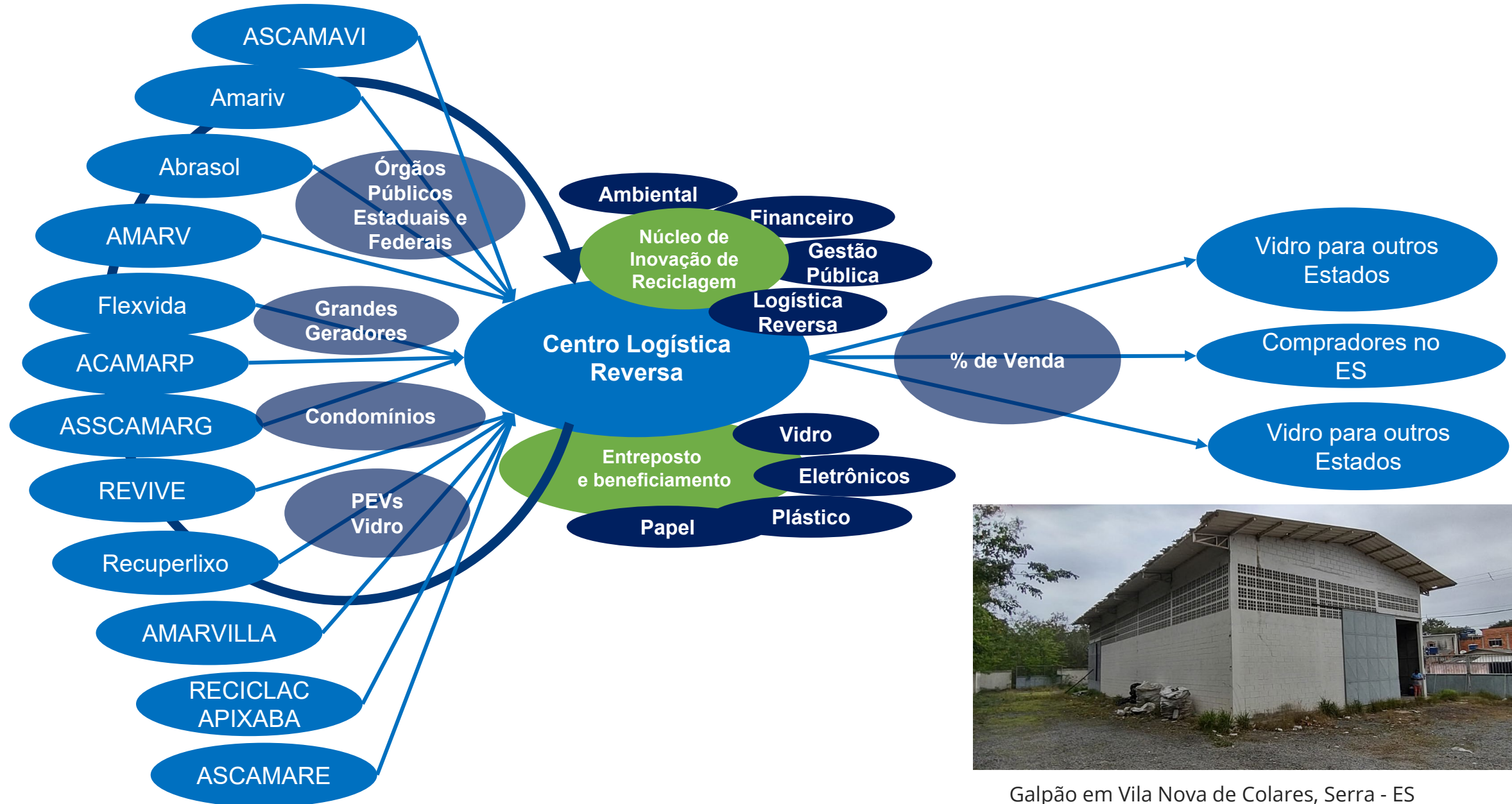

Galpão em Vila Nova de Colares, Serra - ES

Núcleo de inovação e reciclagem

Espaço de referência em inovação, formação e certificação em reciclagem



Galpão em Vila Nova de Colares, Serra - ES

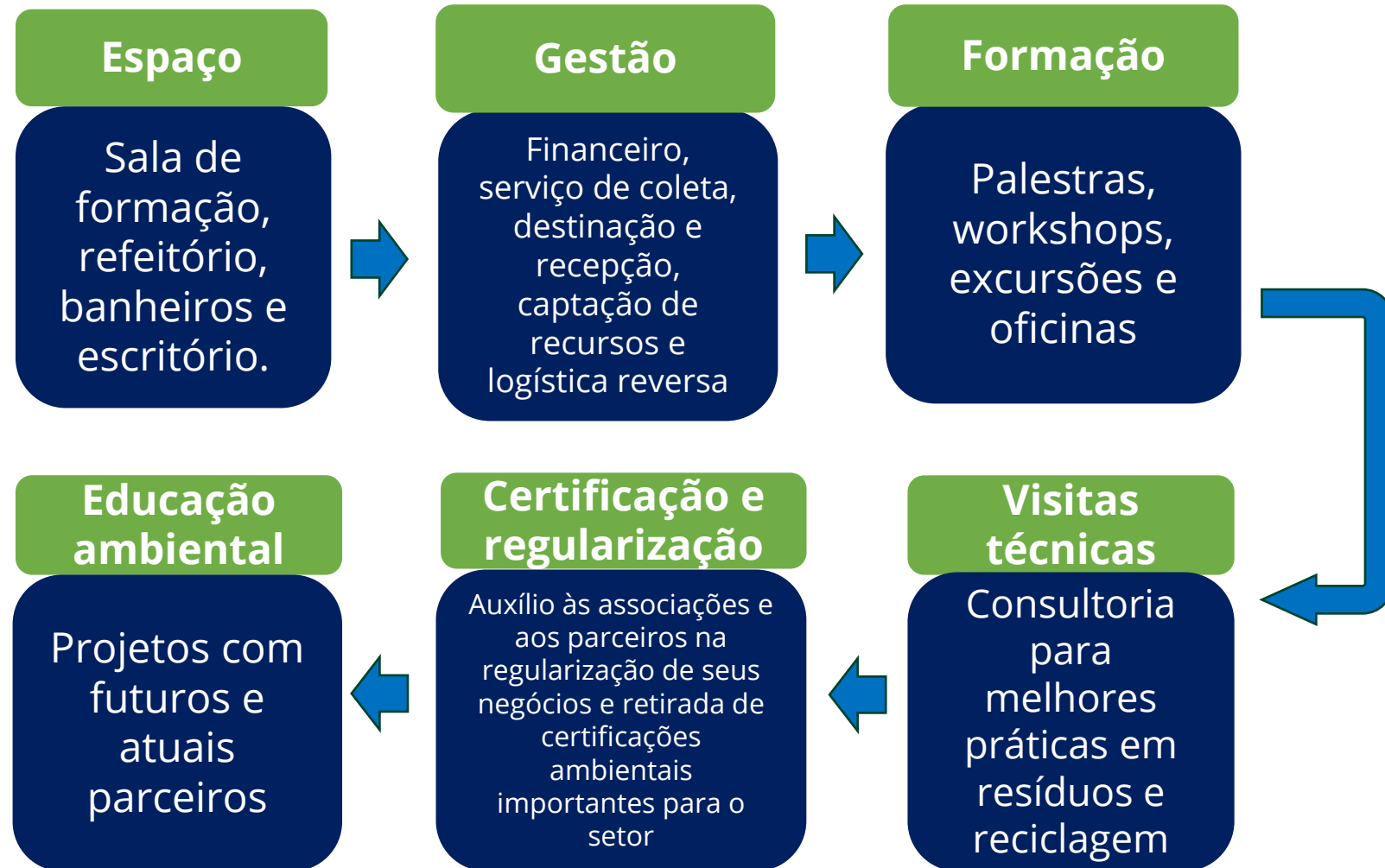

Entreposto e beneficiamento

A planta de beneficiamento de Pet em Flake irá melhorar as condições de trabalho e renda dos catadores de material reciclável da REUNES.



*Imagem da usina de beneficiamento de PET do programa Ecocidadão de Curitiba.

Potencialidades e infraestrutura

Planta de
250kg/h

Estocagem

Estação de
tratamento de
Efluentes

Potencial para mais de 50% de aumento do ganho
para as associações

Cenário atual:
7t à R\$2.80 =
R\$19.600

Cenário futuro:
7t: de flake à R\$6,00/kg
= R\$42,000 /
Micronizado à
R\$10,00/kg = R\$70,000

Beneficiamento de mais de 4t de PET que
atualmente não são comercializadas.



Obrigado