LANÇAMENTO

I WORKSHOP INTERNACIONAL DE
BIORREMEDIAÇÃO
DE ÁREAS CONTAMINADAS

XI SESMA
SEMINÁRIO ESTADUAL SOBRE
SANEAMENTO E MEIO AMBIENTE

ÁGUA - DESAFIOS ATUAIS E FUTUROS,
NANOTECNOLOGIA E MEMBRANAS FILTRANTES

NOVA DATA
20 e 21 de AGOSTO de 2016

Local: Auditório do CCJE - UFES

Gestão de Recursos Hídricos em Tempos de Escassez

Paulo Paim

Diretor Presidente da Agência Estadual de Recursos Hídricos ES - AGERH

O despreparo dos instrumentos clássicos de gestão para o enfrentamento de crises agudas!

QUALIFICAÇÃO DA GESTÃO DE RECURSOS HÍDRICOS NO ESTADO DO ESPÍRITO SANTO

Comitê Hídrico Governamental

SEAMA/CERH/AGERH/IEMA/SEAG/SEDUR/CESAN/ARSI/SECOM/ SETOP/GABINETE do GOVERNADOR/COMITÊS DE BACIA

INSTRUMENTOS DE GESTÃO
Ações político-institucionais

- Criação do Comitê Barra Seca e Foz do Doce.
- Criação do Comitê Santa Joana.
- Criação do Comitê de Integração da Margem Direita do Doce.
- Criação do Comitê Capixaba da Bacia Hidrográfica do Itabapoana.
- Aprovação do Enquadramento da bacia hidrográfica do rio Benevente no CERH
- Retirada da AGERH da disputa política dos Comitês de Bacias.
- Reformulação, Qualificação e Criação de novas Categorias que integram os 3 Segmentos que compõem os Comitês Capixabas.
- Interação Permanente da AGERH com o Fórum de Comitês

INSTRUMENTOS DE GESTÃO

Processos de Planejamento em Recursos Hídricos**

- Plano Estadual de Recursos Hídricos.
- Plano da Bacia dos rios Benevente , Jucu e Santa Maria da Vitória concluídos
- Elaboração dos Planos das Bacias do rio Novo, do Itaúnas, do Itapemirim, do São Mateus e do Barra Seca e Foz do Doce em parceria com o Instituto Jones e FAPES.
- Plano do Litoral Centro Norte é uma condicionante do Licenciamento Ambiental da JURONG.
- Plano do Santa Joana é uma pesquisa com o LAB GEST/UFES.

** Todos os Planos de Recursos Hídricos por Bacias Hidrográfica estão em acordo com o conceito de gestão previsto na legislação, pois possuem no Enquadramento dos corpos hídricos em classes de uso e conservação, seus objetivos de qualidade/quantidade.

INSTRUMENTOS DE GESTÃO

Planos Complementares à Gestão dos Recursos Hídricos.

Plano de Segurança Hídrica.

Plano Estadual de Irrigação em parceria com a SEAG.

Plano Estadual de Combate à Desertificação.

INSTRUMENTOS DE GESTÃO

Cobrança pelo Uso da Água e Criação das Agências

Modelo conceitual e operacional da implantação da Outorga, totalmente revisado e em implantação Piloto na sub-bacia do Córrego Cupido (bacia hidrográfica Barra Seca e Foz do Doce).

REGULAÇÃO DO USO DAS ÁGUAS SUBTERRÂNEAS

a) Encaminhamento e aprovação no CERH de Resolução estabelecendo Normas e Procedimentos Gerais para o cadastramento do uso das águas subterrâneas no Estado do Espírito Santo.

b) Edição da Instrução Normativa criando o Cadastro Estadual de Águas Subterrâneas e a Declaração de Regularização do Uso de Águas Subterrâneas.

c) Portaria conjunta SEAMA-SEAG criando o Grupo de Trabalho (IEMA, IDAF e AGERH) para a Regulamentação da abertura, limpeza e fechamento de Poços Escavados no ES.

d) Portaria da AGERH criando o Grupo de Trabalho multi-institucional para a Regulamentação da perfuração, outorga e fechamento de poços profundos onde existe rede de abastecimento.

e) Avaliação do Potencial Hidrogeológico do Estado do Espírito Santo (Programa Águas e Paisagens).

f) Avaliação dos Impactos Sociais, Ambientais, Econômicos e Culturais dos Poços Escavados no Espírito Santo (Programa Águas e Paisagens).

PRÓ-GESTÃO

A Situação Atual da Crise – Os 3 Estados do Espírito Santo

Comitês das Bacias Hidrográficas no Estado do Espírito Santo

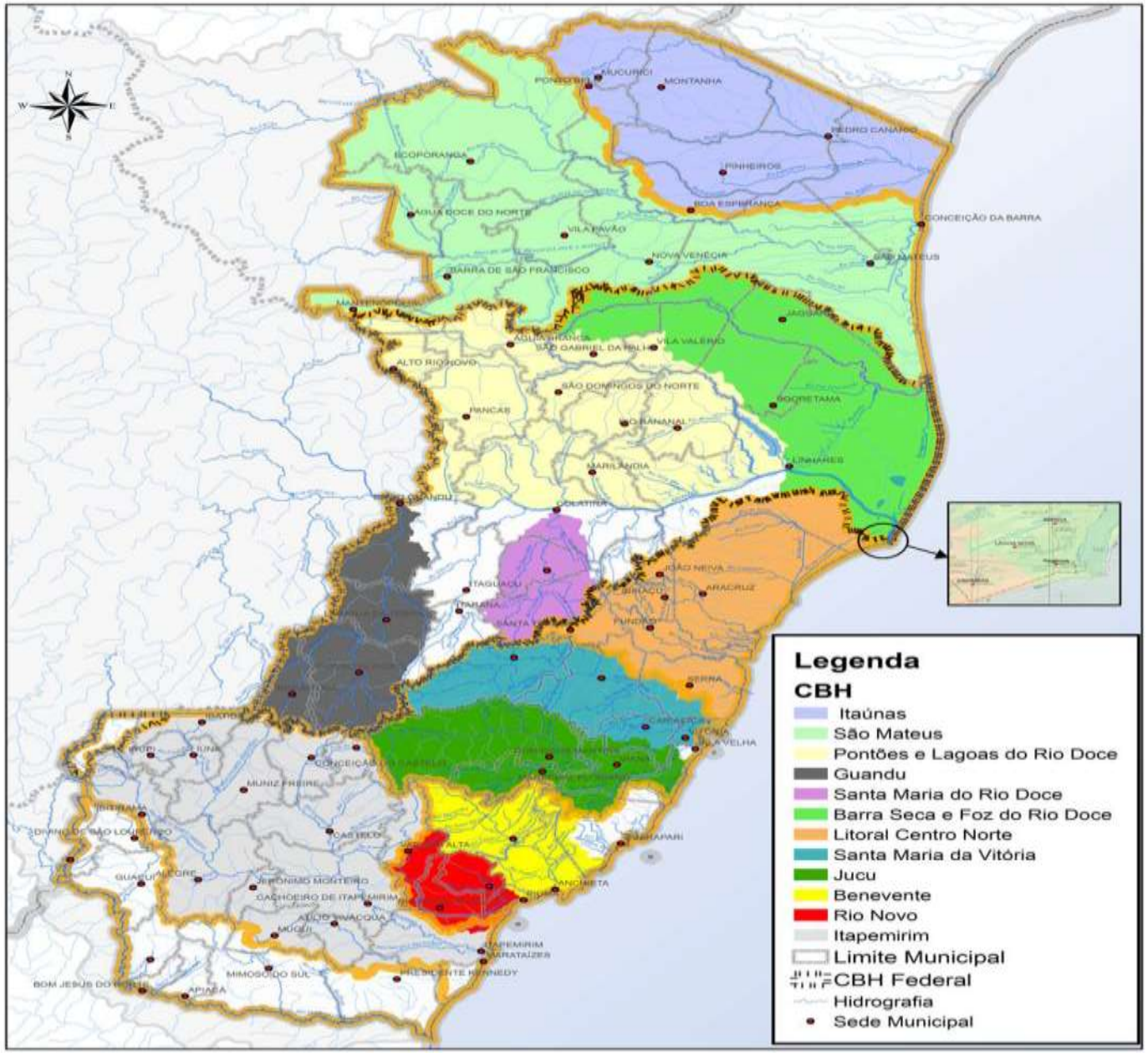

ENFRENTAMENTO DA CRISE

1- Comitê Hídrico criado pelo Gov. Paulo Hartung em janeiro de 2015.

2- Resoluções AGERH

a) Resolução 002/2015 – Estabelece o Estado de Alerta.
b) Resolução 003/2015 – Estabelece o Estado de Atenção.
c) Resolução 005/2015 – Retoma o Estado de Alerta.
d) Resolução 006/2015 – Cria o Estado Extremamente Crítico.
e) Resolução 007/2015 – Cria os ACCs Gerais.
f) Resolução 008/2015 - Cria os ACCs Específicos.
g) Resolução 037/2016 – Atualiza a Resolução 005/2015.
h) Resolução 038/2016 – Atualiza a Resolução 006/2015.

3- Acordos de Cooperação Comunitária.

4- Certificado de Sustentabilidade

5- Presença Permanente na Mídia – Radio, TV, Jornal e Internet.

Acordos de Cooperação Comunitária - ACCs

CBH	QUANTIDADE
Barra Seca e Foz do Doce	03
Santa Joana	02
Guandu	01
Santa Maria do Doce	02
Pontões e Lagoas	05
Litoral Centro Norte	04
Santa Maria da Vitória	02
Jucu	02
Itapemirim	04
Itaúnas	03
São Mateus	02

DESAFIOS

Instrumentos de Gestão:

- Concluir o que está em andamento...

Enfrentamento da Crise:

- Elevar o tom...

Qualificação da Gestão:

- Avançar com a utilização dos instrumentos da gestão por qualidade
- Aumentar a percepção social de que gestão da água é um ato coletivo

FIM!