

»» VII SEMINÁRIO NACIONAL E II ENCONTRO LATINO-AMERICANO DE SANEAMENTO RURAL

Gestão - 1º Painel SANEAMENTO RURAL NO BRASIL E NA AMÉRICA LATINA

Gestão nos sistemas de Saneamento Rural como garantia de sustentabilidade

Thomas Wittur (KfW)

Vitória (ES), 11.11.2014

Bank aus Verantwortung

The logo for KfW, consisting of the letters 'KFW' in a bold, blue, sans-serif font.

»» Conteúdo



- 1 Esforços no saneamento rural
- 2 O que é o KfW ?
- 3 Elementos para um sistema sustentável de saneamento rural
- 4 Resultados de avaliações de programas financiados pelo KfW
- 5 Exemplos
- 6 Conclusão

»» 1 Esforços no saneamento rural



»» 1 Esforços no saneamento rural

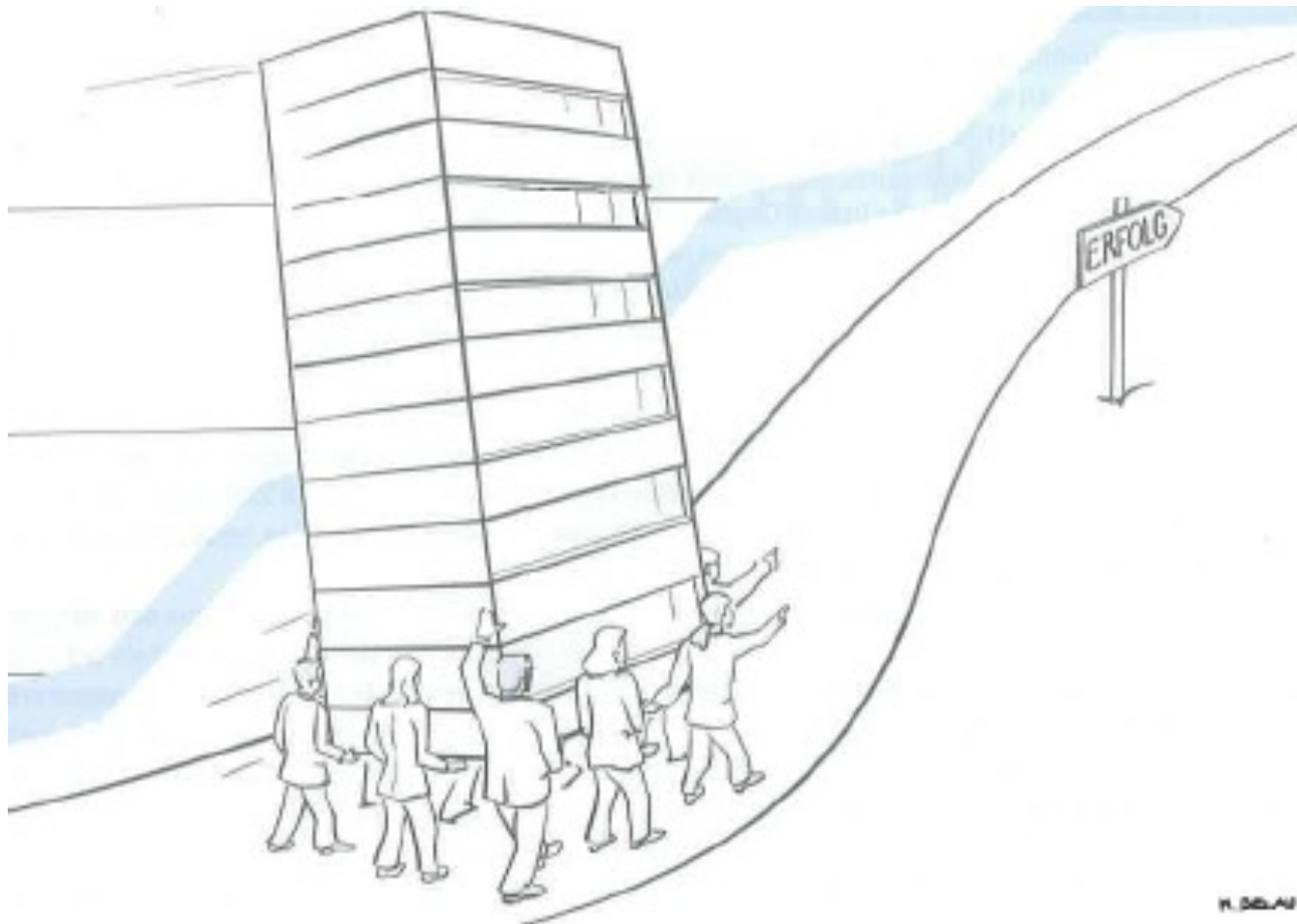

Estado de saúde
melhorado !

H. DEWAI

»» 1 Esforços no saneamento rural



»» 2 O que é o KfW?



- › Banco de Desenvolvimento da República Federal da Alemanha
- › Fundado em 1948 como “Kreditanstalt für Wiederaufbau” (Banco de Reconstrução)
- › Acionistas: 80% Federação, 20% Estados
- › Sede: Frankfurt am Main
Sucursais: Berlim; Bonn
- › Melhor classificação de risco: AAA
- › Novos contratos 2013: EUR 72,5 bilhões
- › Aprox. 5.000 funcionários
- › 60 representações em todo mundo

»» 3 Elementos para um sistema sustentável de saneamento rural

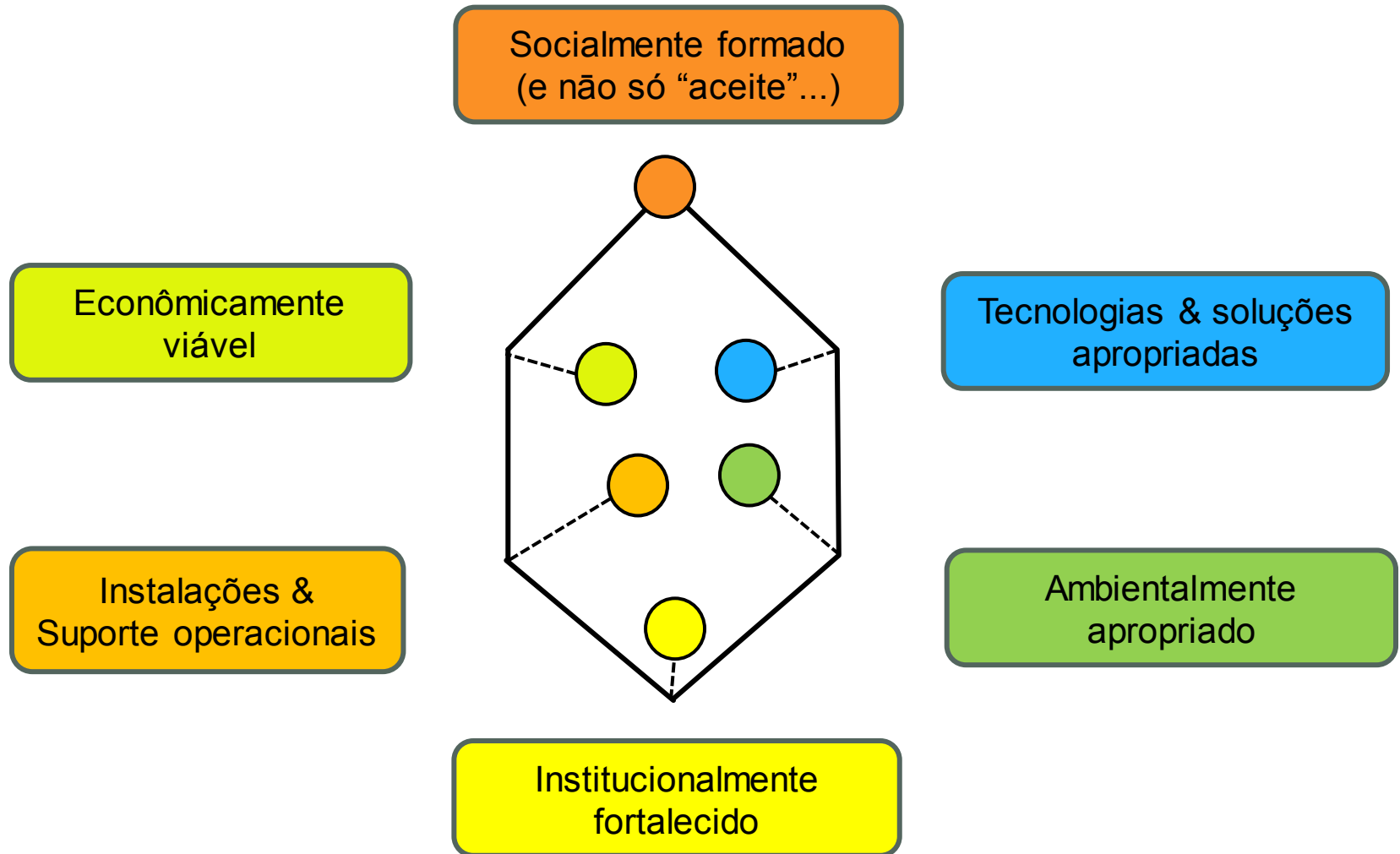

»» 4 Resultados de avaliações

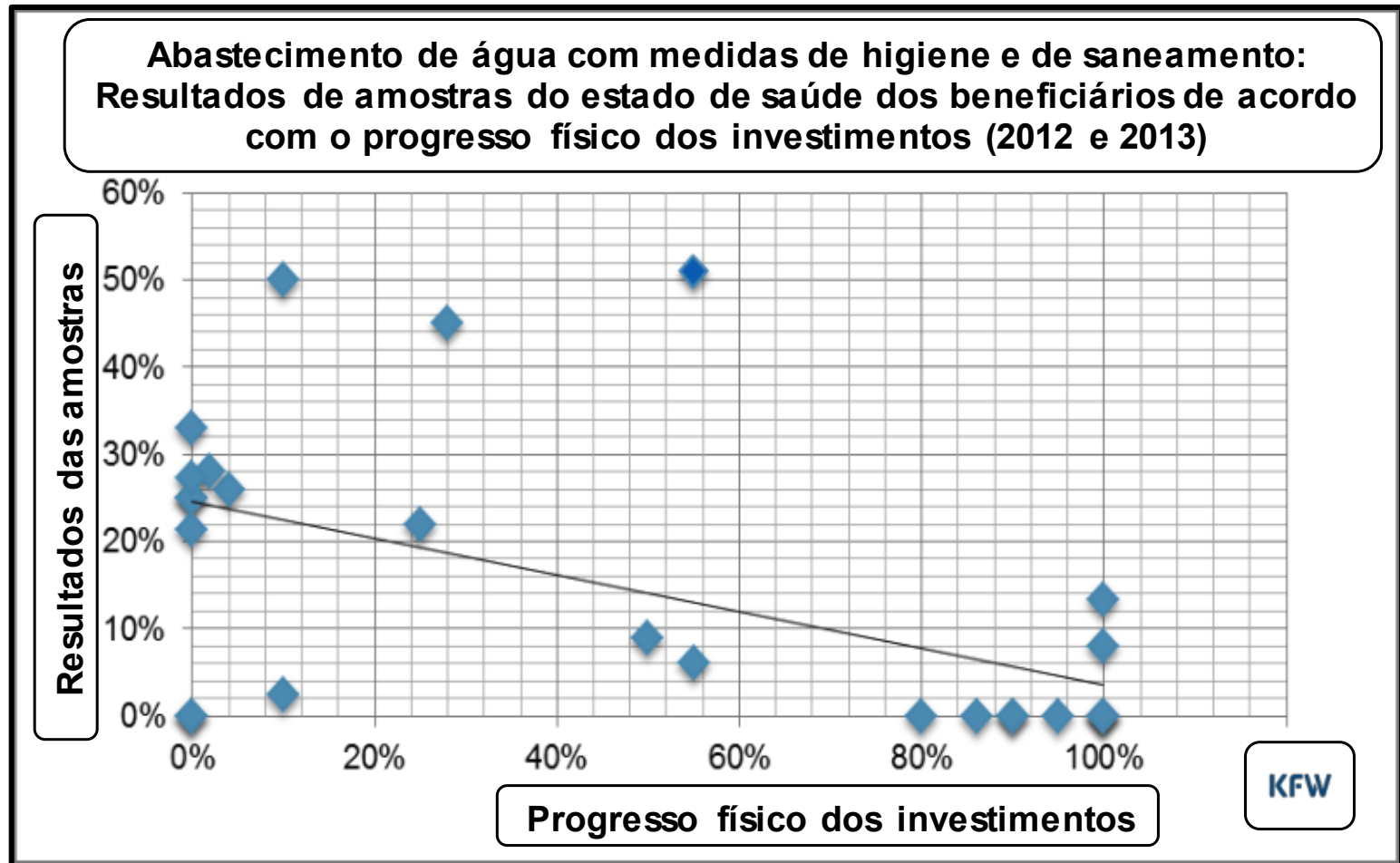

»» 4 Resultados de avaliações

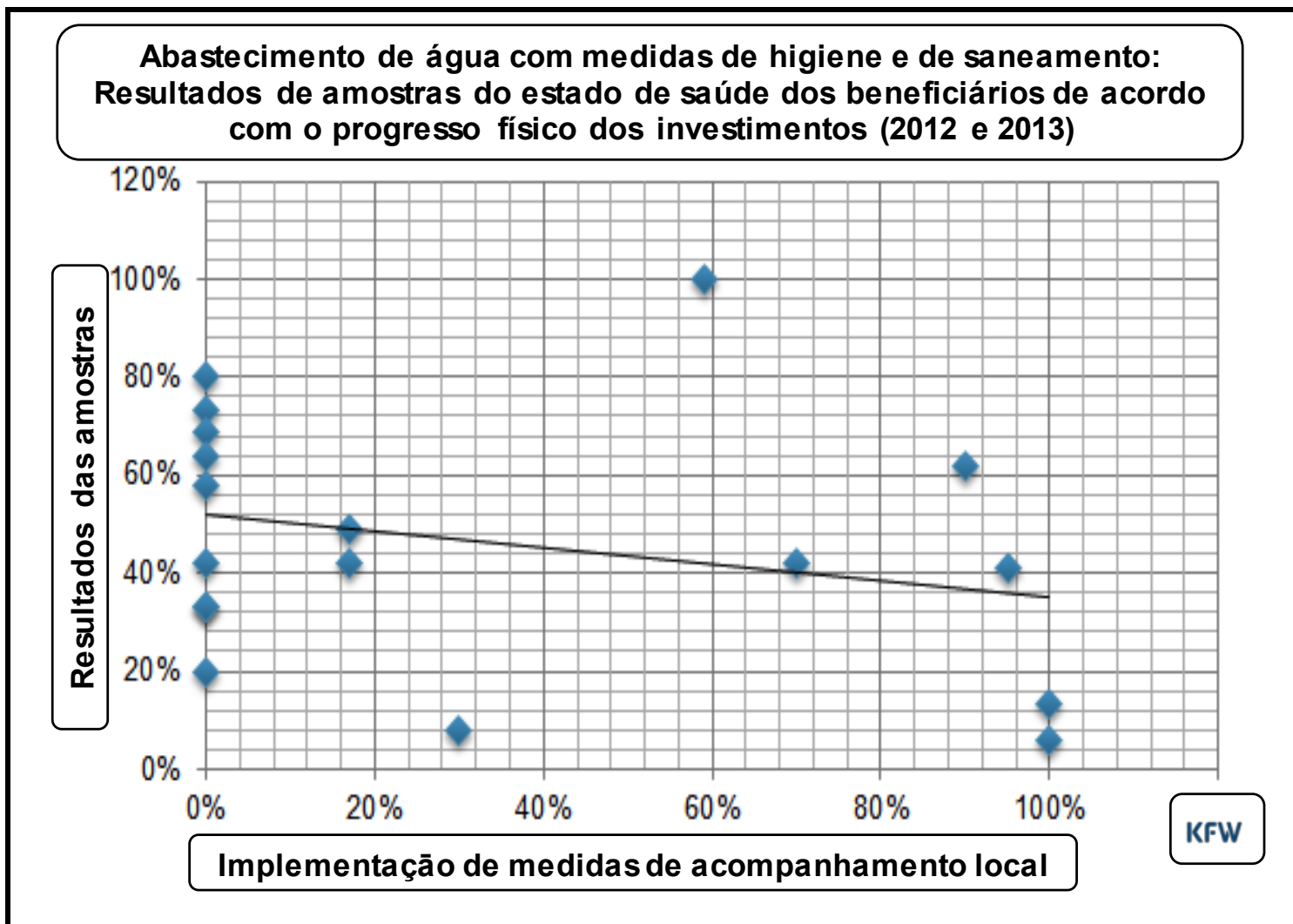

»» 5 Exemplos

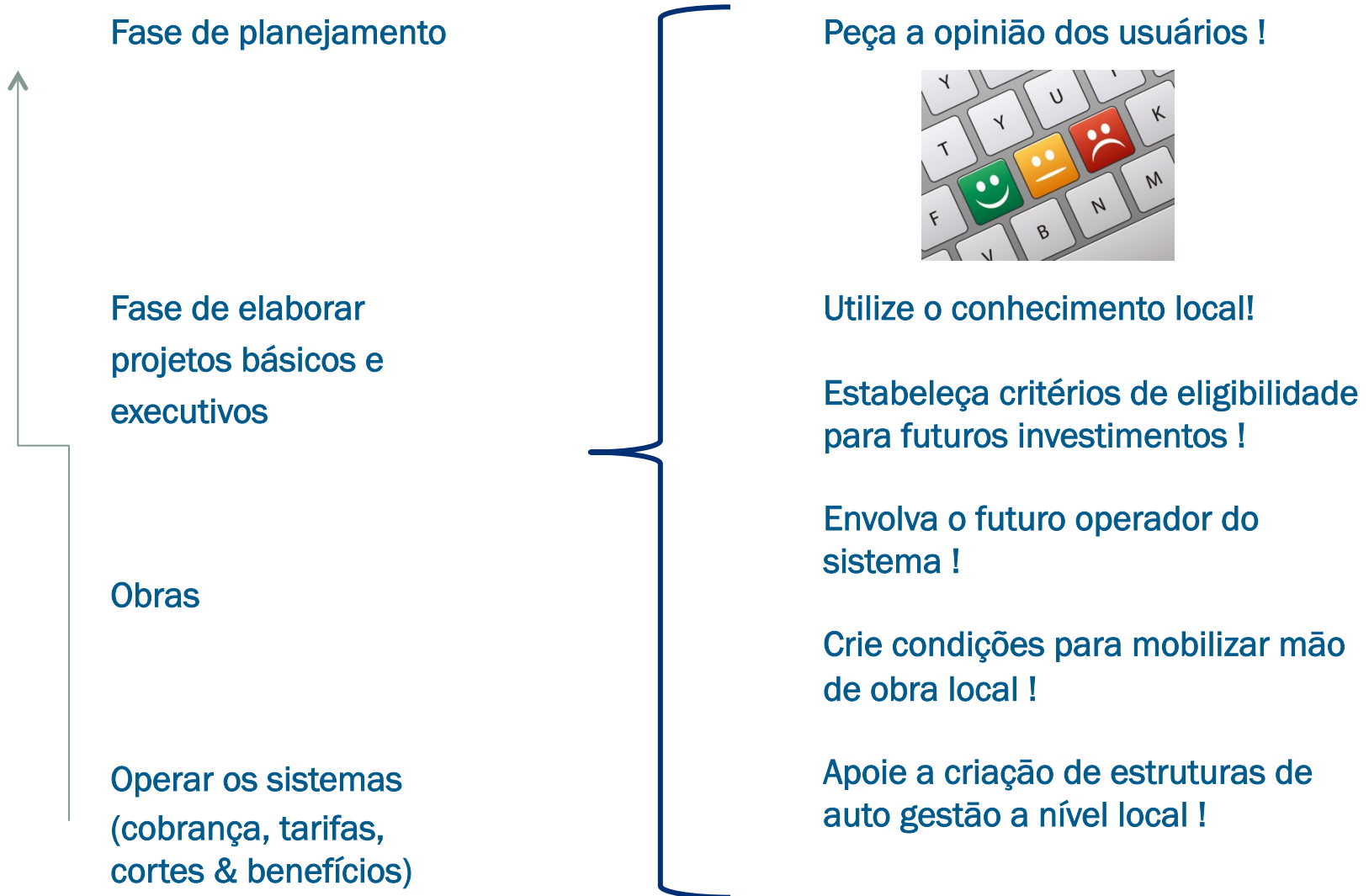

»» 6 Concluindo...

Fortes líderes,...

uma real prática de
trabalho

interdisciplinar

(técnicos, enfermeiras,
professores, líderes da
comunidade, alunos,
etc.),...

e um desenho

adequado de medidas
de investimento e de
assessoria técnica,

fazem a mudança no
saneamento rural !

A solução é o esforço em conjunto!



»» Muito obrigado !

Contato

Thomas Wittur
Gerente de Projetos (Água & Saneamento)
Departamento da América Latina e Caribe
KfW (Alemanha)

E-mail: thomas.wittur@kfw.de